"Creëer met creativiteit het Zwolle van morgen: een experimentele Hanzestad met unieke vrijetijdsbelevingen."

Heb jij een goed idee voor het vernieuwen of versterken van vrijetijdsaanbod in Zwolle? Je kan denken aan vormen van bijzonder overnachten, unieke fysieke of digitale experiences, onderscheidende waterbeleving of verbinding met kunst of cultuur in de openbare ruimte.

T/m 31 december 2026 kunnen bedrijven uit gemeente Zwolle subsidie aanvragen voor projectplannen die een impuls geven aan het vrijetijdsaanbod in de gemeente Zwolle.

Waarvoor

Activiteiten die bijdragen aan een experimenteel, creatief Zwolle

- ✖ Activiteiten die voor langere tijd beleefbaar zijn
- ✖ Activiteiten die voor-en door Zwollenaren zijn
- ✖ Activiteiten die voor iedereen beschikbaar zijn

Maximale bijdrage

- ✖ Voor haalbaarheidsstudies (50%, max. €2.500)
- ✖ Voor uitvoer van unieke projecten (50%, max. €7.500)

Zwolle

Hoe ga ik aan de slag?

Neem bij vragen, of als je wilt sparren, contact op met het Team LAB Aanbodontwikkeling van Zwolle Marketing. Zij helpen je op weg met het aanvragen van deze mooie subsidie. Neem hiervoor contact op met **Guido Wapstra (gwapstra@marketingoost.nl), Nicolet Westrik (nwestrik@marketingoost.nl)** of **Anieke van Wijnen (avanwijnen@marketingoost.nl)**

Unieke voorbeelden van tof, innovatief aanbod

Het Lam Gods

Kleur de Hanze

De VR Bioscoop

The Nature Game

Muurschilderingen

Projection mapping

Street art
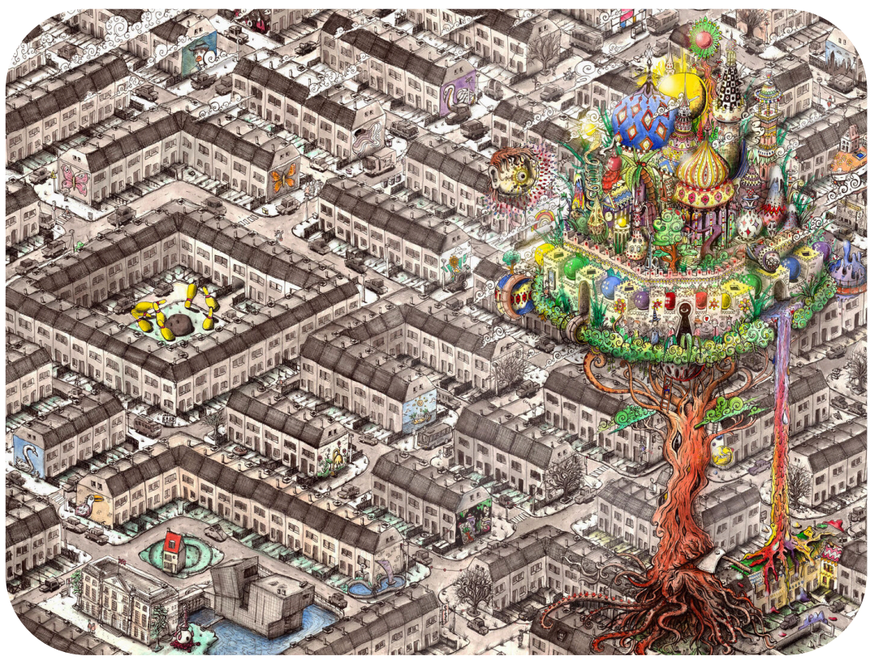
Beleefbare kunst